

## Rapportera resultat till SvenskaRidsportFörbundet från Equipe till Tävlingsdatabasen.

Alla resultat ska rapporteras från Equipe till SvRF och TDB, det innebär att man även ska rapportera lokala tävlingar.

När tävlingen är avslutad och alla resultat är inmatade är det dags att rapportera.

Se till att datorn är ansluten till internet samt att du har en inloggning till TDB med administratör behörighet.

1. Se till att ha aktuell, avslutad tävling öppnad i Equipe.

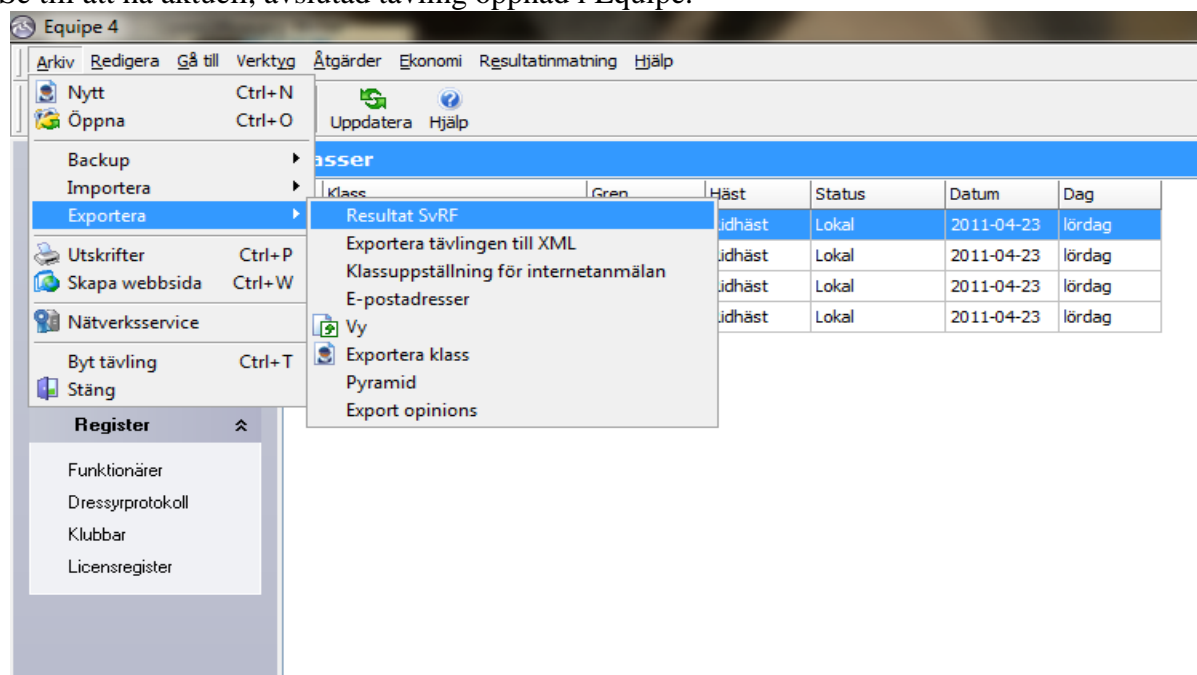

Välj **ARKIV – EXPORTERA – RESULTAT SvRF**

2.

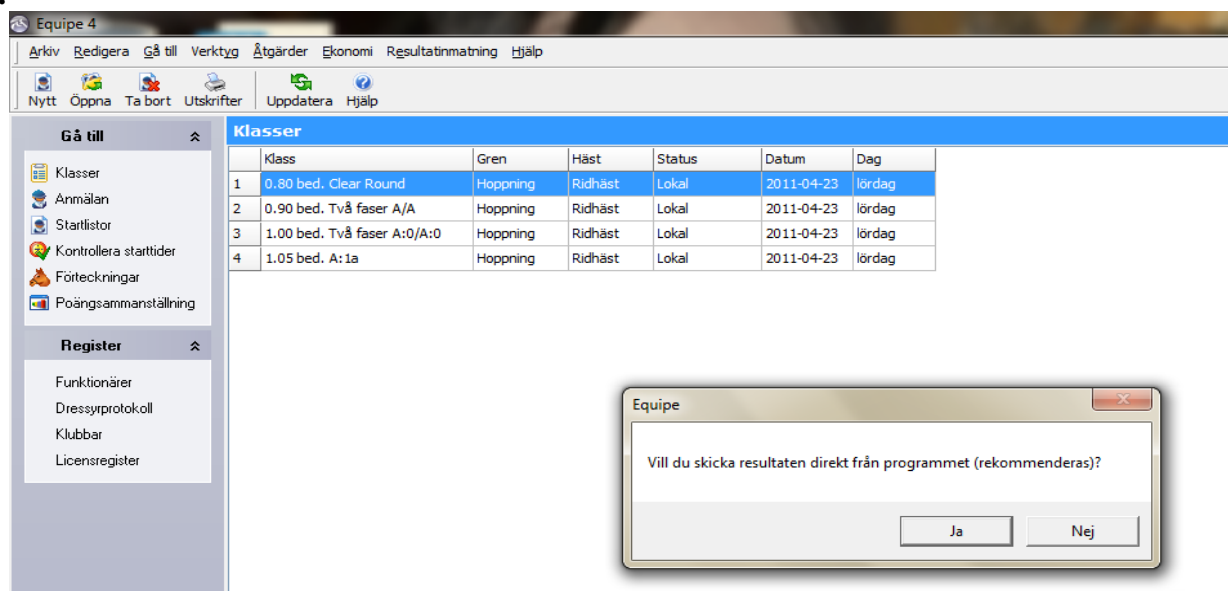

Svara **JA** på frågan, ”Vill du skicka resultaten direkt från programmet (rekommenderas)?”

3.

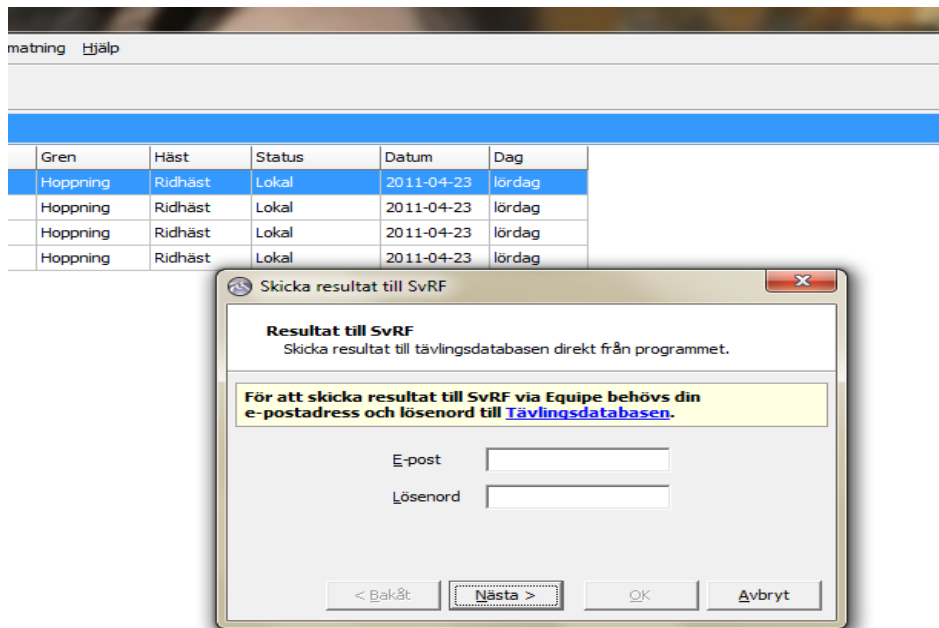

Logga in med dina inloggningsuppgifter till **TDB** välj sedan **NÄSTA**

4.

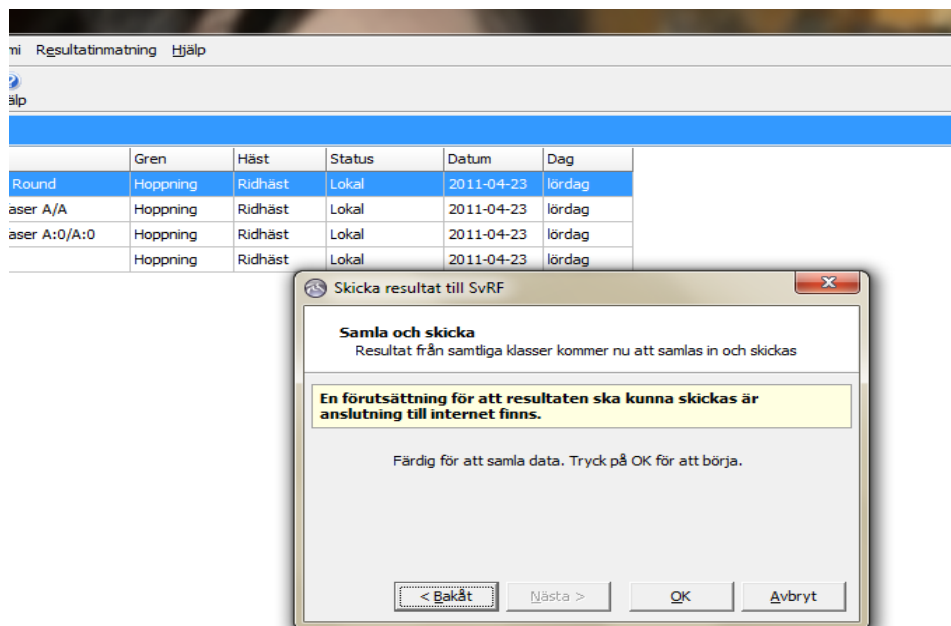

En kontrollfråga om ni är uppkopplade på internet kommer upp, klicka **OK**.

5.

mi Resultatinmatning Hjälp

Skicka resultat till SvRF

**Samla och skicka**  
Resultat från samtliga klasser kommer nu att samlas in och skickas

Equipe

Filen har accepterats av Tävlingsdatabasen. Ditt importeringsnr är 4536

OK

< Bakåt    Nästa >    OK    Avbryt

Round	Gren	Häst	Status	Datum	Dag
aser A/A	Hoppning	Ridhäst	Lokal	2011-04-23	lördag
aser A:0/A:0	Hoppning	Ridhäst	Lokal	2011-04-23	lördag
	Hoppning	Ridhäst	Lokal	2011-04-23	lördag

Alla klasser samt resultat bearbetas och skickas över till TDB, när denna ruta kommer upp är resultatet överfört!

Har ni haft flera tävlingsdagar och lagt dem på olika "tävlingar" i Equipe måste ni byta tävling och rapportera även den tävlingen.